

GRANICE

TERITORIJALNE I STATISTIČKE GRANICE

OPĆINSKA GRANICA

GRANICA NASELJA

OSTALE GRANICE

GRADEVINSKO PODRUČJE - IZGRAĐENI DIO

GRADEVINSKO PODRUČJE - NEIZGRAĐENI DIO

RAZVOJ I UREĐENJE PROSTORA NASELJA

GRADEVINSKO PODRUČJE NASELJA

GP

GP

GP

GRADEVINSKO PODRUČJE NASELJA - izgrađeni dio

GRADEVINSKO PODRUČJE NASELJA - neizgrađeni ali uređeni dio

GRADEVINSKO PODRUČJE NASELJA - neizgrađeni i neuređeni dio

IZDVOJENI DIO GRADEVINSKOG PODRUČJA NASELJA

GP

GP

I

IZDVOJENI DIO GRADEVINSKOG PODRUČJA NASELJA - izgrađeni dio

IZDVOJENI DIO GRADEVINSKOG PODRUČJA NASELJA - neizgrađeni ali uređeni dio

IZDVOJENI DIO GRADEVINSKOG PODRUČJA NASELJA GOSPODARSKA NAMJENA - izgrađeni dio

RAZVOJ I UREĐENJE PROSTORA IZVAN NASELJA

IZDVOJENA GRADEVINSKA PODRUČJA IZVAN NASELJA

I

I

I

I

IZDVOJENO GRADEVINSKO PODRUČJE IZVAN NASELJA GOSPODARSKO ZONE

GOSPODARSKA NAMJENA - izgrađeni dio

GOSPODARSKA NAMJENA - neizgrađeni ali uređeni dio

GOSPODARSKA NAMJENA - neizgrađeni i neuređeni dio

RECIKLAŽNO DVORIŠTE

IZDVOJENO GRADEVINSKO PODRUČJE IZVAN NASELJA CENTRA ZA GOSPODARENJE OTPADOM "ORLOVNJAK"

C

- neizgrađeni ali uređeni dio

IZDVOJENO GRADEVINSKO PODRUČJE IZVAN NASELJA ZA OPORABU GRADEVINSKOG OTPADA

- neizgrađeni i neuređeni dio

ZONE

ZONA ZA INTENZIVNI UGOZGO ŽIVOTINJA - PERADI

ZONA BIO-PARKA

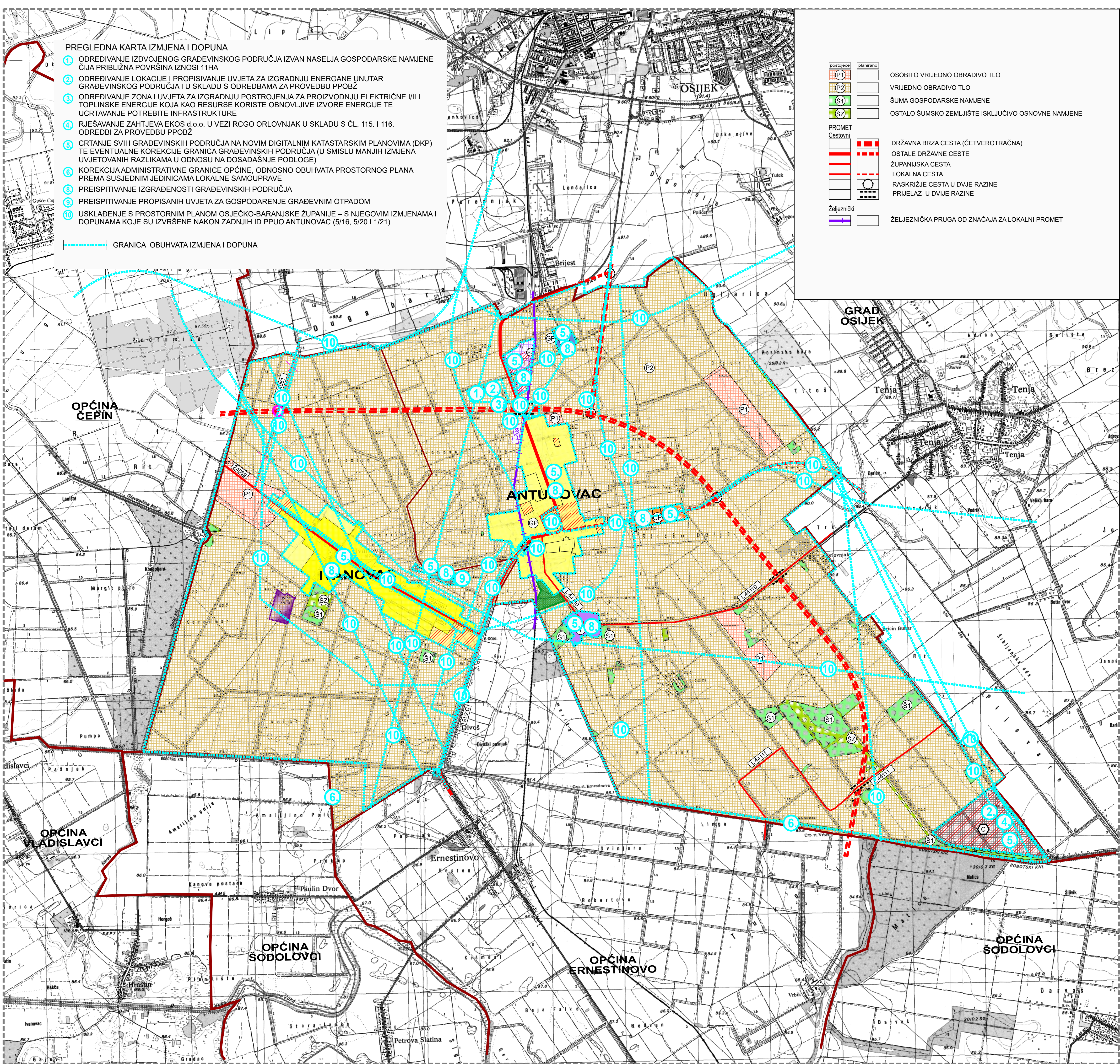

Županija:
Općina:

OSJEČKO-BARANJSKA ŽUPANIJA
OPĆINA ANTUNOVAC

Naziv prostornog plana:

IV. IZMJENE I DOPUNE
PROSTORNOG PLANA UREĐENJA OPĆINE ANTUNOVAC
(Prijedlog)

Naziv kartografskog prikaza:

PREGLEDNA KARTA IZMJENA I DOPUNA

Broj kartografskog prikaza:

0.

Mjerilo kartografskog prikaza:

1 : 25 000

Odluka o izradi plana:

Odluka predstavničkog tijela o donošenju plana :

Javna rasprava (datum objave):

Javni uvid održan od: do:

Pečat tijela odgovornog za provođenje javne rasprave:

Odgovorna osoba za provođenje javne rasprave:

Mišljenje o usklađenosti s prostornim planom županije prema članku 107. Zakona o prostornom uređenju ("Narodne novine" br. 153/2013, 65/2017, 114/2018, 39/2019, 98/2019 i 67/2023):

Datum:

Pravna osoba/tijelo koje je izradilo plan:

Pečat pravne osobe koja je izradila plan:

Odgovorna osoba:

ZAVOD ZA PROSTORNO PLANIRANJE, d.d. OSJEK

VANESA BUDAČ, dipl.ing.arh.

Odgovorni voditelj:

KRUNOSLAV LIPIC, dipl.ing.arh.

Stručni tim u izradi plana:

6. ALEKSANDRA KNEŽEVIĆ, grad.teh.

1. KRUNOSLAV LIPIC, dipl.ing.arh.
2. SANDA MILAS, dipl.ing.arh.
3. VLADO SUDAR, dipl.ing.grad.
4. STJEPAN STAKOR, dipl.ing.kult.tehn.
5. IVICA BUGARIĆ, dipl.ing.grad.

Pečat predstavničkog tijela:

Predsjednik predstavničkog tijela:

Istovjetnost ovog prostornog plana s izvornikom ovjerava:

Pečat nadležnog tijela:

ZAVOD ZA PROSTORNO PLANIRANJE d.d. OSJEK

31000 OSJEK
TEL: 031/225-100 FAX: 031/211-855 E-MAIL: zpo@zppo.hr

VJENAC PAJE KOLARICA 5a