

# PROPUSNICE ZA OPG-ove

Obavijest Ministarstva poljoprivrede  
za izdavanje propusnica OPG-ovima i sezonskim radnicima



## ZAHTJEV ZA IZDAVANJE PROPUSNICA I DALJE SE PODNOSI NA POVEZNICI SAVJETODAVNE SLUŽBE

Službenici Ministarstva poljoprivrede zaprimaju  
Zahtjeve putem e-maila, telefona ili web forme.  
Propusnice se i dalje mogu dobiti elektronskim putem  
(e-mail, aplikacije Viber i WhatsApp).



## ZAHTJEV MOGUĆE PODNIJETI ZA NOSITELJA I MAKSIMALNO DO 50% ČLANOVA OBITELJSKOG POLJOPRIVREDNOG GOSPODARSTVA

Prilikom podnošenja zahtjeva obavezno je navesti  
razlog zbog kojeg se traži Propusnica, relacija za koju  
je Propusnica nužno potrebna i razdoblje za koje se  
traži. Propusnica se izdaje na razdoblje koje ne može  
biti duže od 14 dana.

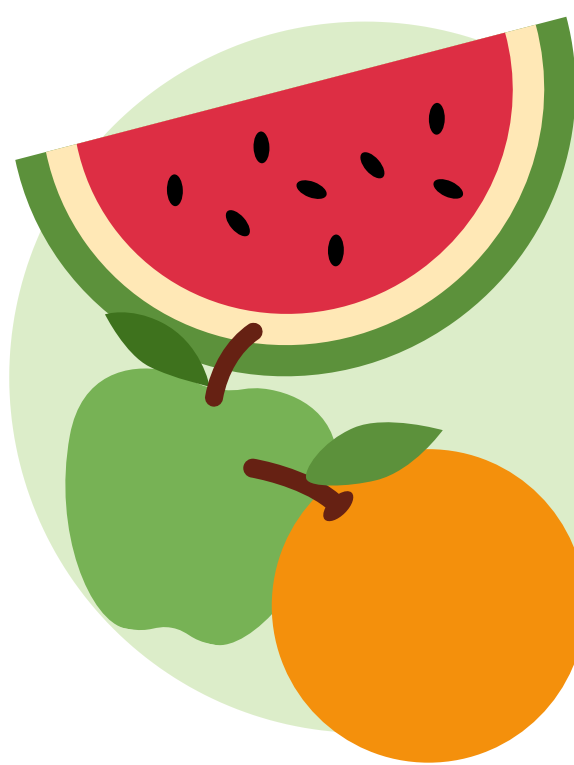

## U KOJEM SLUČAJU POLJOPRIVREDNICI PODNOSE ZAHTJEV KAO FIZIČKE OSOBE?

Ako se poljoprivrednik nije  
registrirao kao OPG i ne nalazi se u registru niti  
poljoprivrednika niti pčelara, podnosi Zahtjev kao  
fizička osoba koja ima potrebu za obavljanjem  
nužnih poljoprivrednih radova izvan svog mjesta  
prebivališta i stalnog boravka u RH.  
Zahtjev za Propusnice tada podnosi nadležnom  
stožeru civilne zaštite.



## SVE IZDANE PROPUSNICE VRIJEDE DO NJIHOVOG ISTEKA. SUSTAV E-GRAĐANI KORISTIT ĆE SE ZA PROVJERU IZDANIH PROPUSNICA.

ePropusnice koje izdaje Ministarstvo poljoprivrede  
ne sadrže QR kod, no sadrže OIB osobe  
kojoj je propusnica izdana.

Valjanost propusnica izdanih od strane Ministarstva  
poljoprivrede provjerava se očitanjem OIB-a.

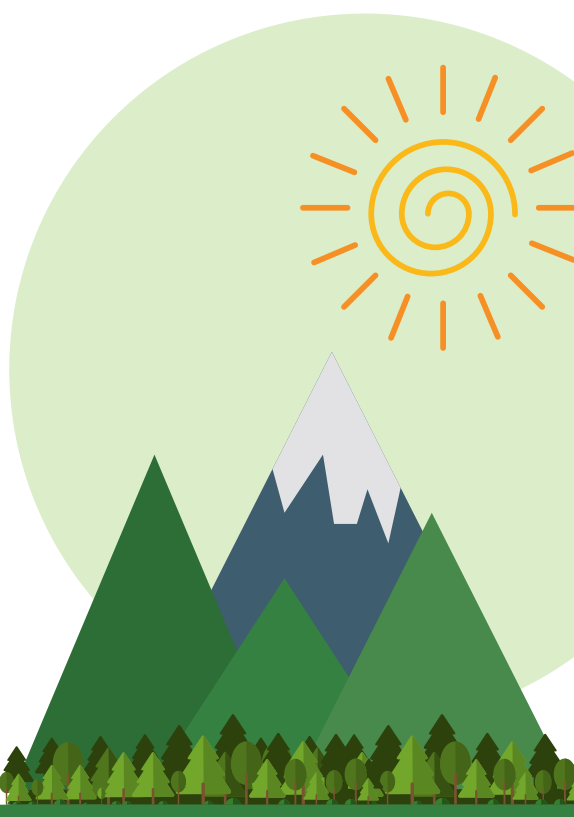

ZA VIŠE INFORMACIJA POSJETITE INTERNET STRANICU  
MINISTARSTVA POLJOPRIVREDE