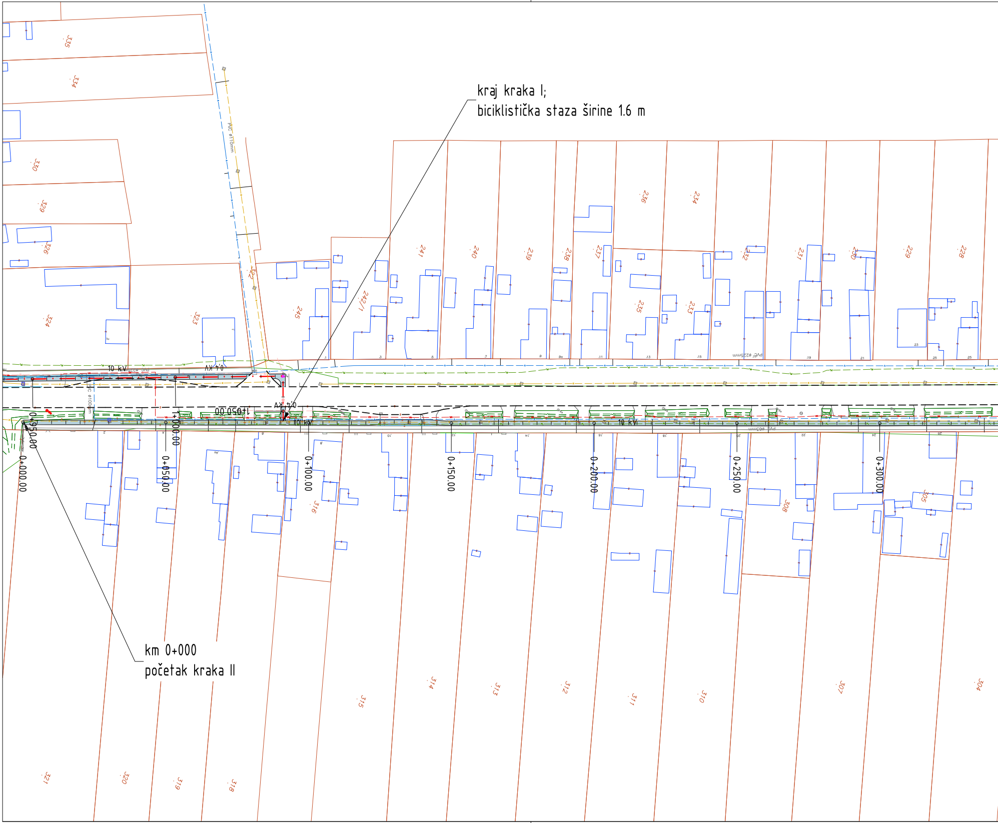

kraj kraka I;
biciklistička staza širine 1.6 m

km 0+000
početak kraka II

0+000.00
0+050.00
0+100.00
0+150.00
0+200.00
0+250.00
0+300.00
0+950.00
1+000.00
1+050.00
10 kV
0.4 kV
PVC ø110mm
PVC ø100mm
PVC ø225mm
PVC ø63mm
335
334
330
329
326
324
323
322
245
242/1
241
240
239
238
237
236
235
234
233
232
231
230
229
228
321
320
319
318
316
315
314
313
312
311
310
308
307
305
304

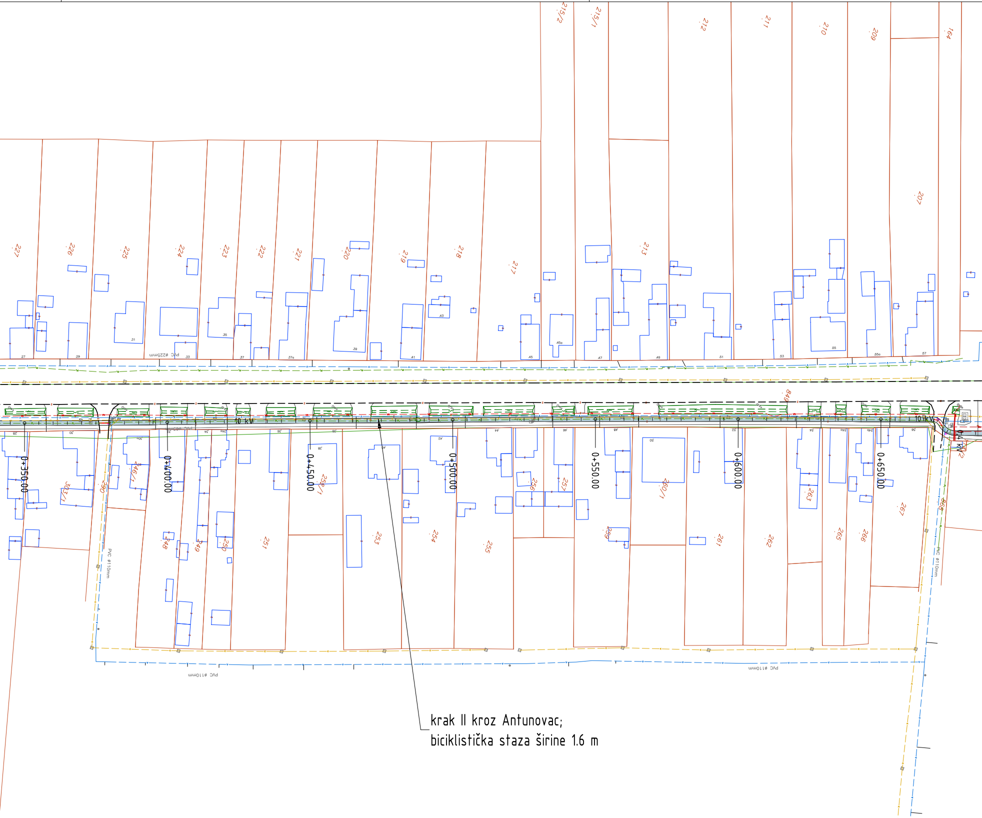
215/2
215/1
212
211
210
209
164
207
227
226
225
224
223
222
221
220
219
218
217
213
27
29
31
33
35
37
37a
39
41
43
45
45a
47
49
51
53
55
55a
57
PVC ø225mm
10 kV
0+350.00
0+400.00
0+450.00
0+500.00
0+550.00
0+600.00
0+650.00
849
303/1
290
246/1
248
249
250
251
252/1
253
254
255
256
257
259
260/1
261
262
263
265
266
267
268
PVC ø110mm

krak II kroz Antunovac;
biciklistička staza širine 1.6 m

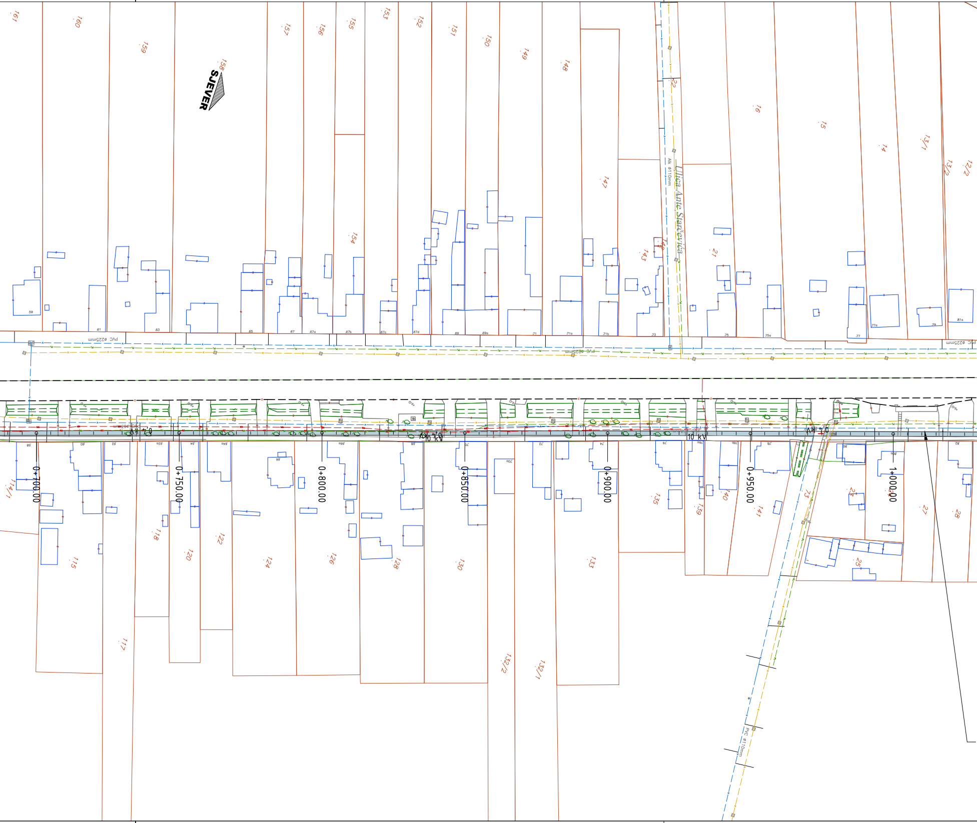
SJEVER
161
160
159
158
157
156
155
153
152
151
150
149
148
147
154
146
143
22
21
16
15
14
13/1
13/2
12/2
Ulica Ante Starčevića
Alk ø110mm
PVC ø225mm
0+700.00
0+750.00
0+800.00
0+850.00
0+900.00
0+950.00
1+000.00
10 kV
114/1
115
117
118
120
122
124
126
128
130
132/2
132/1
133
135
139
140
141
73
24
25
27
28
PVC ø110mm

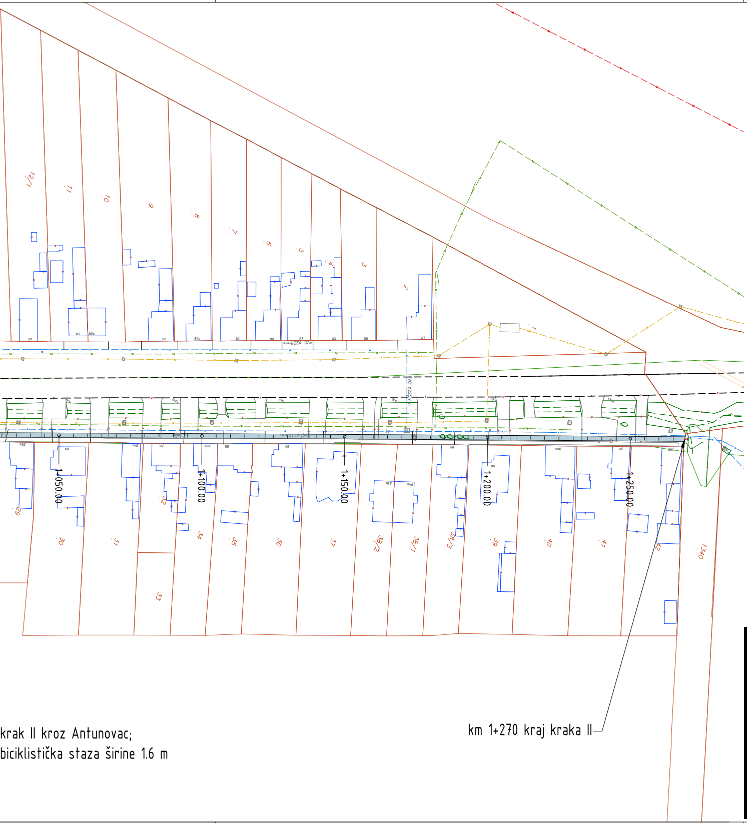
12/1
11
10
9
8
7
6
5
4
3
2
1
PVC ø225mm
1+050.00
1+100.00
1+150.00
1+200.00
1+250.00
29
30
31
32
33
34
35
36
37
38/2
38/1
38/3
39
40
41
42
1340
km 1+270 kraj kraka II
krak II kroz Antunovac;
biciklistička staza širine 1.6 m

KAZALO:

— — — — —	postojeći asfaltni kolnik
— — — — —	postojeći makadamski put
————————	postojeća pješačka staza
— — — —V—	instalacija vodovoda
— — — —K—	instalacija kanalizacije
— — — —PL—	instalacija plina
— — — —EL—	instalacija struje
— — — —TK—	instalacija telekomunikacija
— — — —VN—	instalacija dalekovoda (nadzemno)

Rencon
d.o.o. za projektiranje i nadzor u građevinarstvu; Vijenac I. Mažuranića 8, 31000 Osijek

Investitor:
OPĆINA ANTUNOVAC
Braće Radića 4, 31216 Antunovac

Projektant:
Antoaneta Sudarić, dipl.ing.građ.
A. Sudarić

HRVATSKA KOMORA INŽENJERA GRAĐEVINARSTVA
Antoaneta Sudarić
dipl. ing. građ.
Ovlašteni inženjer građevinarstva
G 3790

Građevina:
IZGRADNJA BICIKLISTIČKE
STAZE U OPĆINI ANTUNOVAC;
dionica kroz Antunovac ; l=2,3 km

Suradnik:
Damir Lukačević, dipl.ing.građ.
Ivan Blažević, dipl.ing

Vrsta projekta: GRAĐEVINSKI PROJEKT
Razina razrade: GLAVNI PROJEKT

Naziv nacrta:
SITUACIJA ISKOLČENJA I ODVODNJE
krak II od km 0+000 do km 1+270

Zajednička oznaka projekta: REN-N 68-1-I/2011
Broj projekta: N 68-1-I/2011
Oznaka mape:
Datum: ožujak 2016. godine
Mjerilo: 1:1000
Broj nacrta: 0923